



## **RELATÓRIO TÉCNICO**

### **PESQUISA COMPARATIVA DE PREÇOS DE BRINQUEDOS**

A equipe do Núcleo Regional de Campinas da Fundação PROCON-SP realizou pesquisa de preço de produtos para o Dia das Crianças, nos dias 15 e 16/09/2015, em 07 estabelecimentos comerciais, distribuídos no município.

A pesquisa comparou quarenta e nove itens (bicicletas, jogos, massas de modelar, bonecas, bonecos e diversos), já que nem todas as lojas dispunham de todos os produtos, em razão da diversidade de brinquedos ofertados pelo mercado.

As variações de preços constatadas referem-se aos dias em que o levantamento foi realizado. Os preços atuais podem ser diferentes, visto que sujeitos a alteração conforme a data da compra, inclusive por ocasião de descontos especiais, ofertas e promoções.

O objetivo da pesquisa é oferecer uma referência ao consumidor por meio dos preços médios obtidos da amostra pesquisada.

Loja com maior variedade de produtos em relação ao total dos 49 itens:

- PBKids - 42 itens (86%)



Número de itens, por loja, com preços menores ou iguais aos preços médios obtidos:

- Brinquedolândia – 18 itens de 21 encontrados (86%)
- Carrefour – 15 itens de 25 encontrados (60%)
- Extra – 10 itens de 19 encontrados (53%)
- Lojas Americanas – 8 itens de 26 encontrados (31%)
- Magazine Luiza – 10 itens de 30 encontrados (33%)
- Pbkids – 18 itens de 42 encontrados (43%)
- Walmart – 18 itens de 26 encontrados (69%)

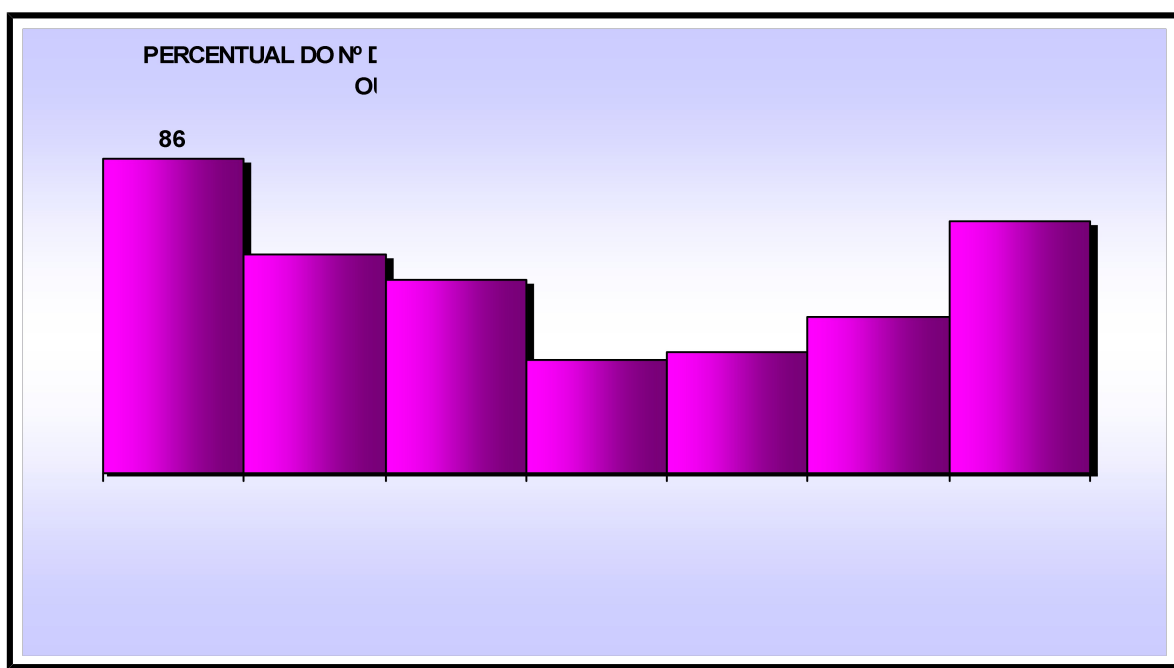

O estabelecimento Walmart foi o que apresentou a maior quantidade de produtos com menor preço (15 itens dos 26 encontrados).

A maior diferença de preço encontrada foi de 233,31% no produto:



**SECRETARIA DA JUSTIÇA E DA DEFESA DA CIDADANIA**  
FUNDAÇÃO DE PROTEÇÃO E DEFESA DO CONSUMIDOR  
NÚCLEO REGIONAL DE CAMPINAS



Peppa com som - código 1001109000013 – Fabricante Estrela

Maior preço: R\$ 129,99

Menor preço: R\$ 39,00

Diferença valor absoluto: R\$ 90,99

Orientações básicas ao consumidor:

- Pesquisar os diferentes estabelecimentos levando em conta, preço total, formas de pagamento, comodidade e vantagem oferecidas pelos diferentes locais;
- Considerar a idade e interesse da criança, para os brinquedos que estimulem a socialização e a criatividade;
- Outra questão importante é a segurança do brinquedo. A embalagem deve indicar a idade ou faixa etária e o selo de certificação do Inmetro, que indica que o brinquedo foi testado quanto aos riscos que podem oferecer à criança (intoxicação, choque elétrico, perfuração, alergia, etc).

A Fundação Procon-SP informa que a pesquisa visa esclarecer o público e que os seus resultados não poderão ser utilizados para fins publicitários. Para mais esclarecimentos, consulte o site [www.procon.sp.gov.br](http://www.procon.sp.gov.br)



PESQUISA COMPARATIVA DE PREÇOS DE BRINQUEDOS - 2015

FABRICANTES / IMPORTADORES BRINQUEDOS	REFERÊNCIA FABRICANTE	BRINQUELOLÂNDIA	CARREFOUR	EXTRA	LOJAS AMERICANAS	MAGAZINE LUIZA	PBKIDS	WALMART	COMPARAÇÃO DE PREÇOS			PREÇOS MÉDIOS DATA DA COLETA 15 e 16/09/2015
									MAIOR	MENOR	% DA DIFERENÇA	
<b>BICICLETAS</b>												
<b>BANDEIRANTES</b>												
X-Bike 14 Avengers	2419	nt	449,00	469,90	nt	nt	449,00	nt	469,90	449,00	4,65%	455,97
X-Bike 14 Frozen Disney	2448	nt	449,00	469,90	nt	459,00	449,00	nt	469,90	449,00	4,65%	456,73
<b>CALOI</b>												
Hot Wheels 12 - 2014 (c/ garrafinha e placa frontal)	-	nt	339,00	329,90	nt	329,00	229,00	nt	339,00	229,00	48,03%	306,73
Barbie 16 - 2015 (c/ placa frontal)	-	nt	nt	449,90	nt	459,00	429,99	nt	459,00	429,99	6,75%	446,30
Monster High 16 - 2015 (c/ placa frontal)	-	nt	449,00	429,90	nt	459,00	429,99	nt	459,00	429,99	6,77%	441,97
<b>BONECAS/BONECOS</b>												
<b>ESTRELA</b>												
Peppa	1001109000016	nt	99,99	nt	nt	39,00	79,00	nt	99,99	39,00	156,38%	72,66
Peppa com Som	1001109000013	nt	nt	119,99	79,99	39,00	129,99	nt	129,99	39,00	233,31%	92,24
<b>GROW</b>												
Boneco Buzz (Toy Story 3)	2480	39,99	nt	nt	nt	60,00	49,99	nt	60,00	39,99	50,04%	49,99
Boneco Woody (Toy Story 3)	2464	39,99	nt	nt	nt	55,00	49,99	nt	55,00	39,99	37,53%	48,33
<b>HASBRO</b>												
Baby Alive Hora de Dormir	A2774/A3721	129,99	129,99	nt	nt	135,00	nt	nt	135,00	129,99	3,85%	131,66
Baby Alive Hora da Escola	A2774/A3720	129,99	nt	nt	129,00	135,00	129,99	nt	135,00	129,00	4,65%	131,00
Baby Alive Hora do Xixi (boneca loira - animalzinhos)	A9291	nt	nt	nt	119,00	125,00	nt	119,90	125,00	119,00	5,04%	121,30
Baby Alive Machucadinho (boneca loira)	A5390	nt	179,99	nt	nt	nt	159,99	159,90	179,99	159,90	12,56%	166,63
Baby Alive Meu Lanchinho (boneca loira)	A7194	229,99	nt	nt	nt	210,00	249,99	nt	249,99	210,00	19,04%	229,99
Baby Alive Meu Lanchinho (boneca morena)	A7199	229,99	nt	nt	nt	210,00	249,99	nt	249,99	210,00	19,04%	229,99
Disney Descendants - Descendentes de Auradon Estilo Casual - Jane	B3116	nt	nt	nt	199,00	205,00	179,99	179,89	205,00	179,89	13,96%	190,97
<b>MATTEL</b>												
Barbie Fashionista Balada	BCN36	69,99	nt	nt	79,99	nt	nt	79,90	79,99	69,99	14,29%	76,63
Max Steel Turbo Ataque Duplo	CDX37	89,99	nt	nt	nt	nt	124,99	119,00	124,99	89,99	38,89%	111,33
Max Steel Figura Básica	Y5572	nt	54,99	51,00	nt	54,90	54,90	54,90	54,99	51,00	5,95%	54,34
Max Steel Figura com Acessório	Y5573	nt	nt	nt	59,99	59,90	59,99	nt	59,99	59,90	0,15%	59,96
Max Steel Figura Especial	Y5575	69,99	69,99	69,90	nt	69,99	69,99	69,90	69,99	69,90	0,13%	69,96
Monster High Assombrada Spectra Vondergeist	CDC29	nt	119,99	119,99	119,99	nt	119,99	119,90	119,99	119,99	0,08%	119,97
<b>JOGOS</b>												
<b>ESTRELA</b>												
Banco Imobiliário	1201602800019	nt	94,90	nt	119,00	84,00	99,99	99,90	119,00	84,00	41,67%	99,56
Super Banco Imobiliário	1201602800034	159,99	159,99	159,90	179,00	169,90	159,99	159,90	179,00	159,90	11,94%	164,10
Cai não Cai	1201607000008	54,99	52,99	nt	59,99	51,00	56,99	59,90	59,99	51,00	17,63%	55,98
Cara a Cara	1201602800022	nt	62,90	nt	79,99	75,00	68,99	69,90	79,99	62,90	27,17%	71,36
Combate	1201602900040	nt	49,99	nt	59,99	nt	59,99	nt	59,99	49,99	20,00%	56,66
Detetive	1201602900039	74,99	72,99	74,90	nt	80,00	79,99	79,90	80,00	72,99	9,60%	77,13
Detetive 3D	1201602900069	nt	nt	119,90	119,00	100,00	99,99	nt	119,90	99,99	19,91%	109,72
Jogo da Vida	1201602900041	nt	99,90	nt	119,00	nt	99,99	99,90	119,00	99,90	19,12%	104,70
Mega Senha Especial	1201602900093	nt	79,99	69,90	nt	nt	74,99	69,90	79,99	69,90	14,43%	73,70
Super Jogo da Vida	1201602900068	nt	159,90	nt	nt	165,00	169,99	nt	169,99	159,90	6,31%	164,96
Pinote	1001607100017	nt	54,90	nt	69,99	nt	64,99	nt	69,99	54,90	27,49%	63,29
Pula Pirata	1201607000027	nt	69,99	69,90	79,99	70,00	nt	39,90	79,99	39,90	100,48%	65,96
Pula Macaco	1001607100026	nt	42,99	nt	49,99	nt	46,99	49,90	49,99	42,99	16,28%	47,47
<b>GROW</b>												
Imagem & Ação 2	1709	84,99	nt	nt	nt	80,00	99,99	69,90	99,99	69,90	43,05%	83,72
Perfil 5	2960	84,99	nt	nt	nt	nt	99,99	79,90	99,99	79,90	25,14%	88,29
War	2000	109,99	nt	nt	nt	110,00	nt	99,90	110,00	99,90	10,11%	106,63
<b>HASBRO</b>												
Clue Grab & Go	B0999	39,99	nt	38,90	39,99	45,00	39,99	39,90	45,00	38,90	15,68%	40,63
Monopoly 80 Anos	B0622	129,99	129,99	nt	129,00	nt	139,99	nt	139,99	129,00	8,52%	132,24
Operando	A4053	99,99	nt	99,99	99,99	nt	109,99	nt	109,99	99,99	10,00%	102,49
Twister Moves Hoop	B0618	nt	nt	nt	99,99	nt	99,99	49,90	99,99	49,90	100,38%	83,29

DATA DA COLETA: 15 E 16/09/2015  
VALORES EXPRESSOS EM REAIS (R\$)  
LISTA DE ENDEREÇOS VIDE PAG. 03

É VERBA DA UTILIZAÇÃO DESTES MATERIAIS PARA FINS PUBLICITÁRIOS  
E PERMITIDA A REPRODUÇÃO DESDE QUE CITADA A FONTE

LEGENDA: ntr = não trabalha c/ o produto  
nt = não tem o produto



PESQUISA COMPARATIVA DE PREÇOS DE BRINQUEDOS - 2015

FABRICANTES / IMPORTADORES BRINQUEDOS	REFERÊNCIA FABRICANTE	BRINQUEDOLÂNDIA	CARREFOOUR	EXTRA	LOJAS AMERICANAS	MAGAZINE LUIZA	PBKIDS	WALMART	COMPARAÇÃO DE PREÇOS			PREÇOS MÉDIOS DATA DA COLETA 15 e 16/09/2015
									MAIOR	MENOR	% DA DIFERENÇA	
<b>MASSA DE MODELAR</b>												
<b>ESTRELA</b>												
Super Massa Churrasqueira	1001301400096	64,99	nt	nt	69,99	nt	64,99	nt	69,99	64,99	7,69%	66,66
Super Massa Super Cupcake	1001301400079	nt	82,99	nt	nt	nt	84,99	79,90	84,99	79,90	6,37%	82,63
<b>HASBRO</b>												
Play-Doh 02 Potes Sortidos	23655	9,99	nt	9,99	9,99	nt	nt	nt	9,99	9,99	0,00%	9,99
Play-Doh Criações Malucas (Meu Malvado Favorito)	B0498	nt	nt	nt	89,99	nt	89,99	89,90	89,99	89,90	0,10%	89,96
<b>DIVERSOS</b>												
<b>HASBRO</b>												
Máscara Básica Star Wars Rebels Ezra	A8553	nt	nt	58,90	59,99	nt	nt	59,90	59,99	58,90	1,85%	59,60
<b>MATTEL</b>												
Hot Wheels Pista Ataque do T-Rex	X4280	169,99	nt	nt	nt	175,00	169,99	169,90	175,00	169,90	3,00%	171,22
Hot Wheels Pista Velocidade Explosiva	CDL49	nt	159,99	169,00	159,00	159,90	159,99	nt	169,00	159,00	6,29%	161,58

DATA DA COLETA: 15 e 16/09/2015  
VALORES EXPRESSOS EM REAIS (R\$)  
LISTA DE ENDEREÇOS VIDE PAG. 03

É VEDADA A UTILIZAÇÃO DESTES MATERIAIS PARA FINS PUBLICITÁRIOS  
É PERMITIDA A REPRODUÇÃO DESDE QUE CITADA A FONTE

LEGENDA: ntr = não trabalha c/ o produto  
nt = não tem o produto

PROCON-SP



**Secretaria da Justiça e da Defesa da Cidadania  
Fundação de Proteção e Defesa do Consumidor**

**ENDEREÇOS E TELEFONES DOS ESTABELECIMENTOS**

**BRINQUEDOLÂNDIA**

Av. Albino José de Oliveira Barbosa, nº 400 - Barão Geraldo - tel: (19) 3259-1557

**CARREFOUR**

Rod. Dom Pedro I, km 127/128 - Parque Imperador - tel: (19) 3707-4700

**EXTRA**

Rua da Abolição, nº 2013 - Ponte Preta - tel: (19) 3776-3300

**LOJAS AMERICANAS**

Av. Iguatemi, nº 777, loja 01, piso 2 - Vila Brandina - tel: (19) 3345-3028

**MAGAZINE LUIZA**

Av. Francisco Glicério, nº 1057/1091 - Centro - tel: (19) 3014-8200

**PBKIDS**

Av. Guilherme Campos, nº 500, Loja 14/16 - Jardim Santa Genebra - tel: (19) 3756-7846

**WALMART**

Rua Jacy Teixeira de Camargo, nº 940, Luc 200 - Jardim do Lago - tel: (19) 3727-2267